



Expectativas de Mercado

14 de janeiro de 2022

▲ Aumento ▼ Diminuição = Estabilidade

Mediana - Agregado	2022							2023							2024					2025				
	Há 4 semanas	Há 1 semana	Hoje	Comp. semanal *	Resp. **	5 dias úteis	Resp. ***	Há 4 semanas	Há 1 semana	Hoje	Comp. semanal *	Resp. **	5 dias úteis	Resp. ***	Há 4 semanas	Há 1 semana	Hoje	Comp. semanal *	Resp. **	Há 4 semanas	Há 1 semana	Comp. semanal *	Resp. **	
IPCA (variação %)	5,03	5,03	5,09	▲ (1)	122	5,08	54	3,40	3,36	3,40	▲ (1)	107	3,30	50	3,00	3,00	3,00	= (4)	84	3,00	3,00	3,00	= (27)	81
PIB Total (variação % sobre ano anterior)	0,50	0,28	0,29	▲ (1)	88	0,34	33	1,85	1,70	1,75	▲ (1)	72	1,80	27	2,00	2,00	2,00	= (5)	62	2,00	2,00	2,00	= (10)	58
Câmbio (R\$/US\$)	5,57	5,60	5,60	= (3)	107	5,60	39	5,40	5,45	5,46	▲ (2)	83	5,45	33	5,30	5,39	5,40	▲ (2)	72	5,30	5,40	5,40	= (1)	69
Selic (% a.a.)	11,50	11,75	11,75	= (1)	117	11,75	50	8,00	8,00	8,00	= (6)	103	8,00	46	7,00	7,00	7,00	= (10)	87	7,00	7,00	7,00	= (10)	81
IGP-M (variação %)	5,41	5,56	5,78	▲ (2)	74	6,05	31	4,00	4,00	4,00	= (39)	65	4,00	29	4,00	4,00	4,00	= (12)	54	4,00	4,00	4,00	= (10)	52
IPCA Administrados (variação %)	4,43	4,67	4,89	▲ (7)	62	4,89	25	3,95	3,97	3,95	▼ (1)	49	3,53	19	3,50	3,50	3,50	= (38)	38	3,50	3,50	3,50	= (12)	36
Conta corrente (US\$ bilhões)	-21,50	-24,25	-24,00	▲ (1)	23	-20,00	12	-27,60	-27,50	-27,50	= (3)	17	-27,50	9	-35,00	-40,00	-40,00	= (3)	13	-35,20	-42,50	-42,50	= (1)	12
Balança comercial (US\$ bilhões)	55,25	55,50	56,00	▲ (2)	21	55,50	10	51,00	51,00	51,00	= (4)	15	50,30	9	52,00	48,00	48,00	= (1)	11	53,00	50,00	50,00	= (1)	9
Investimento direto no país (US\$ bilhões)	57,55	58,00	58,00	= (1)	22	58,00	13	70,00	70,00	70,00	= (4)	18	70,00	11	77,00	77,00	77,00	= (4)	13	80,00	80,00	80,00	= (4)	13
Dívida líquida do setor público (% do PIB)	63,00	62,48	62,50	▲ (1)	21	62,59	10	65,20	65,90	66,25	▲ (2)	18	65,90	9	68,06	68,85	68,98	▲ (4)	14	69,25	71,40	71,45	▲ (4)	14
Resultado primário (% do PIB)	-1,10	-1,00	-0,96	▲ (3)	26	-0,92	13	-0,70	-0,65	-0,63	▲ (2)	22	-0,50	11	-0,35	-0,40	-0,40	= (1)	17	-0,05	-0,10	-0,10	= (1)	17
Resultado nominal (% do PIB)	-7,15	-7,75	-7,88	▼ (2)	22	-7,75	11	-6,50	-6,85	-7,03	▼ (2)	18	-6,88	10	-5,45	-5,50	-5,50	= (1)	13	-4,95	-5,63	-5,63	= (1)	13

\* comportamento dos indicadores desde o Focus-Relatório de Mercado anterior; os valores entre parênteses expressam o número de semanas em que vem ocorrendo o último comportamento \*\* respondentes nos últimos 30 dias \*\*\* respondentes nos últimos 5 dias úteis

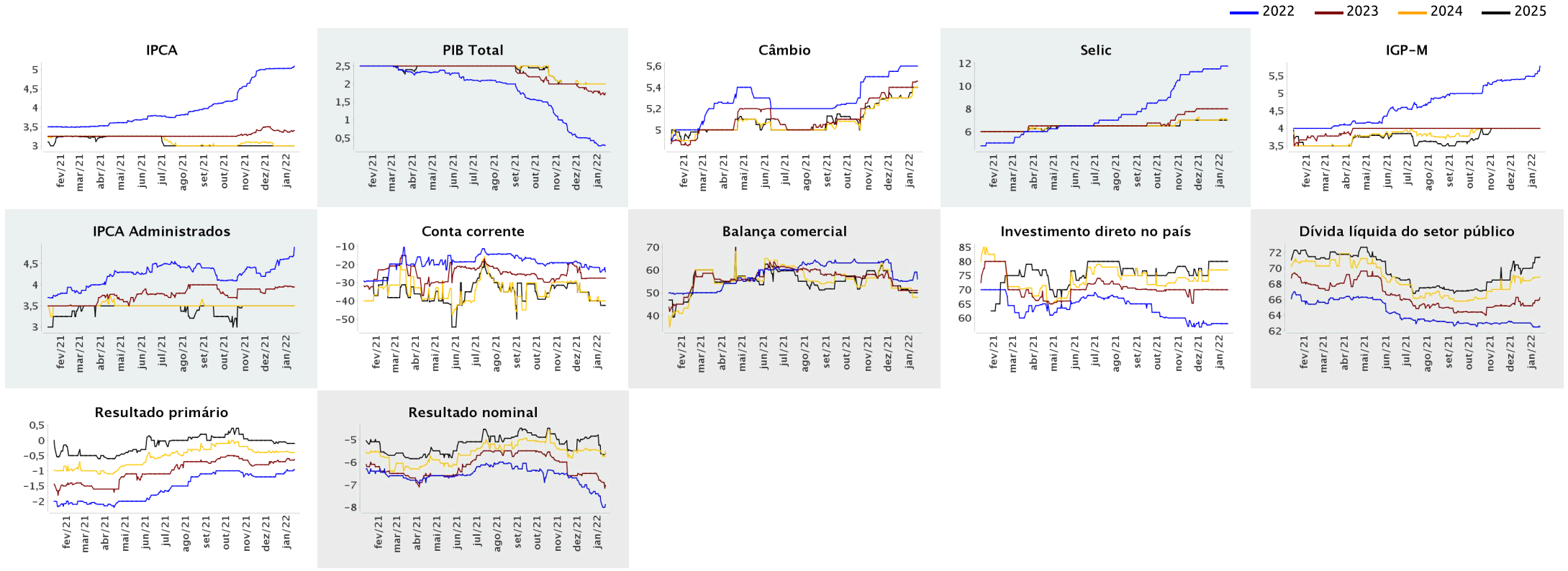

Mediana - Agregado

	jan/2022							fev/2022							mar/2022							Infl. 12 m suav.					
	Há 4 semanas	Há 1 semana	Hoje	Comp. semanal *	Resp. **	5 dias úteis		Há 4 semanas	Há 1 semana	Hoje	Comp. semanal *	Resp. **	5 dias úteis		Há 4 semanas	Há 1 semana	Hoje	Comp. semanal *	Resp. **	5 dias úteis	Há 4 semanas	Há 1 semana	Hoje	Comp. semanal *	Resp. **	5 dias úteis	
IPCA (variação %)	0,51	0,45	0,46	▲ (1)	120	0,45		0,69	0,75	0,76	▲ (4)	120	0,76		0,45	0,47	0,47	= (1)	120	0,47		5,16	5,04	5,01	▼ (8)	93	5,05
Câmbio (R\$/US\$)	5,52	5,60	5,60	= (1)	103	5,60		5,52	5,59	5,58	▼ (1)	102	5,57		5,53	5,60	5,60	= (1)	100	5,60							
Selic (% a.a.)	-	-	-					10,75	10,75	10,75	= (8)	118	10,75		11,75	11,75	11,75	= (5)	116	11,75							
IGP-M (variação %)	0,55	0,60	0,66	▲ (3)	74	0,91		0,40	0,46	0,50	▲ (2)	73	0,60		0,40	0,41	0,44	▲ (2)	73	0,43		5,41	5,39	5,44	▲ (1)	62	5,52

\* comportamento dos indicadores desde o Focus-Relatório de Mercado anterior; os valores entre parênteses expressam o número de semanas em que vem ocorrendo o último comportamento \*\* respondentes nos últimos 30 dias

— jan/2022 — fev/2022 — mar/2022

