



Expectativas de Mercado

17 de dezembro de 2021

▲ Aumento ▼ Diminuição = Estabilidade

Mediana - Agregado	2021							2022							2023					2024				
	Há 4 semanas	Há 1 semana	Hoje	Comp. semanal *	Resp. **	5 dias úteis	Resp. ***	Há 4 semanas	Há 1 semana	Hoje	Comp. semanal *	Resp. **	5 dias úteis	Resp. ***	Há 4 semanas	Há 1 semana	Hoje	Comp. semanal *	Resp. **	Há 4 semanas	Há 1 semana	Comp. semanal *	Resp. **	
IPCA (variação %)	10,12	10,05	10,04	▼ (2)	134	10,03	49	4,96	5,02	5,03	▲ (1)	134	5,02	49	3,42	3,46	3,40	▼ (2)	117	3,10	3,09	3,00	▼ (2)	96
PIB Total (variação % sobre ano anterior)	4,80	4,65	4,58	▼ (10)	87	4,50	33	0,70	0,50	0,50	= (1)	85	0,50	33	2,00	1,90	1,85	▼ (3)	70	2,00	2,00	2,00	= (1)	57
Câmbio (R\$/US\$)	5,50	5,59	5,60	▲ (3)	108	5,61	38	5,50	5,55	5,57	▲ (1)	107	5,55	37	5,30	5,40	5,40	= (2)	83	5,28	5,30	5,30	= (3)	73
Selic (% a.a.)	9,25	-	-					11,25	11,50	11,50	= (1)	120	11,75	51	7,75	8,00	8,00	= (2)	105	7,00	7,00	7,00	= (6)	90
IGP-M (variação %)	18,09	17,47	17,47	= (2)	83	17,47	30	5,35	5,41	5,41	= (1)	81	5,27	30	4,00	4,00	4,00	= (35)	70	4,00	4,00	4,00	= (8)	59
IPCA Administrados (variação %)	16,95	17,28	17,28	= (1)	67	17,26	23	4,27	4,36	4,43	▲ (3)	64	4,56	22	3,90	3,90	3,95	▲ (1)	49	3,50	3,50	3,50	= (34)	41
Conta corrente (US\$ bilhões)	-11,29	-19,50	-19,99	▼ (11)	22	-19,98	9	-19,00	-21,50	-21,50	= (1)	21	-21,50	9	-20,15	-27,70	-27,60	▲ (1)	14	-30,00	-35,00	-35,00	= (2)	10
Balança comercial (US\$ bilhões)	70,00	59,90	59,09	▼ (3)	21	52,50	8	63,00	55,80	55,25	▼ (3)	20	51,65	8	57,34	53,00	51,00	▼ (2)	13	60,00	52,00	52,00	= (1)	7
Investimento direto no país (US\$ bilhões)	50,00	52,00	51,25	▼ (1)	22	50,00	9	59,05	58,10	57,55	▼ (1)	22	56,00	9	70,00	70,09	70,00	▼ (1)	16	73,00	73,00	77,00	▲ (1)	11
Dívida líquida do setor público (% do PIB)	59,60	58,95	58,90	▼ (3)	23	58,48	10	63,00	63,00	63,00	= (1)	22	62,97	10	65,20	66,29	65,20	▼ (1)	19	67,30	68,96	68,06	▼ (1)	14
Resultado primário (% do PIB)	-0,70	-0,60	-0,60	= (2)	27	-0,35	12	-1,20	-1,20	-1,10	▲ (1)	26	-1,10	12	-0,80	-0,70	-0,70	= (1)	21	-0,37	-0,40	-0,35	▲ (1)	16
Resultado nominal (% do PIB)	-5,80	-5,70	-5,60	▲ (3)	23	-5,70	10	-6,70	-7,10	-7,15	▼ (3)	22	-8,55	10	-6,60	-6,50	-6,50	= (2)	18	-5,65	-5,50	-5,45	▲ (1)	12

\* comportamento dos indicadores desde o Focus-Relatório de Mercado anterior; os valores entre parênteses expressam o número de semanas em que vem ocorrendo o último comportamento \*\* respondentes nos últimos 30 dias \*\*\* respondentes nos últimos 5 dias úteis

— 2021 — 2022 — 2023 — 2024

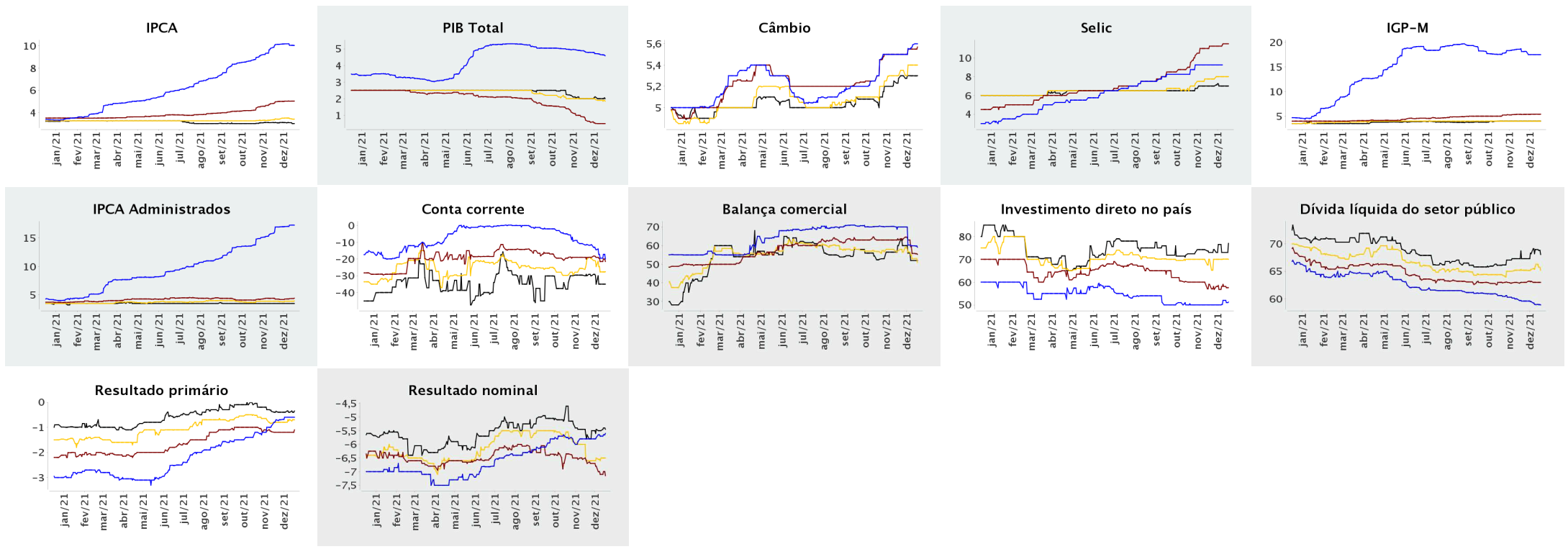



Expectativas de Mercado

17 de dezembro de 2021

▲ Aumento ▼ Diminuição = Estabilidade

Mediana - Agregado	dez/2021							jan/2022							fev/2022							Infl. 12 m suav.						
	Há 4 semanas	Há 1 semana	Hoje	Comp. semanal *	Resp. **	5 dias úteis	Há 4 semanas	Há 1 semana	Hoje	Comp. semanal *	Resp. **	5 dias úteis	Há 4 semanas	Há 1 semana	Hoje	Comp. semanal *	Resp. **	5 dias úteis	Há 4 semanas	Há 1 semana	Hoje	Comp. semanal *	Resp. **	5 dias úteis				
IPCA (variação %)	0,75	0,72	0,71	▼ (1)	134	0,70	0,55	0,54	0,51	▼ (3)	129	0,47	0,65	0,69	0,69	= (2)	129	0,74	5,56	5,21	5,16	▼ (4)	127	5,16				
Câmbio (R\$/US\$)	5,50	5,59	5,60	▲ (3)	108	5,61	5,50	5,50	5,52	▲ (1)	103	5,55	5,50	5,51	5,52	▲ (1)	103	5,55										
Selic (% a.a.)	9,25	-	-				-	-	-				10,75	10,75	10,75	= (4)	120	10,75										
IGP-M (variação %)	0,60	0,60	0,60	= (2)	83	0,60	0,52	0,52	0,55	▲ (1)	82	0,54	0,40	0,40	0,40	= (8)	82	0,35	5,61	5,43	5,41	▼ (6)	80	5,29				

\* comportamento dos indicadores desde o Focus-Relatório de Mercado anterior; os valores entre parênteses expressam o número de semanas em que vem ocorrendo o último comportamento \*\* respondentes nos últimos 30 dias

— dez/2021 — jan/2022 — fev/2022

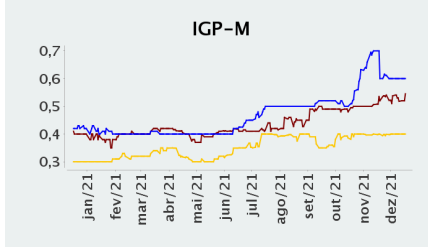
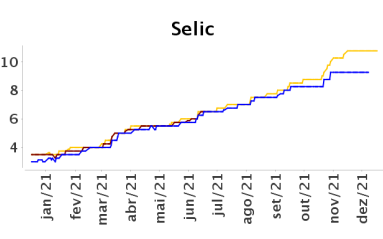
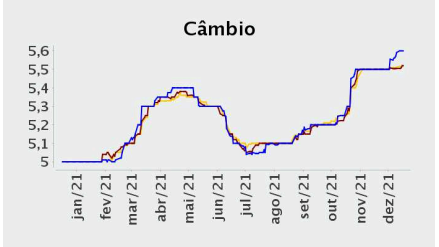
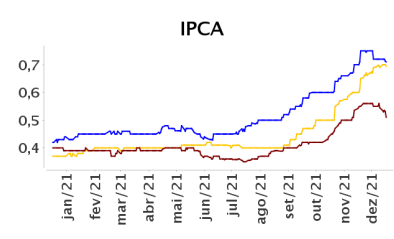

— Infl. 12 m suav.

