



Expectativas de Mercado

10 de dezembro de 2021

▲ Aumento ▼ Diminuição = Estabilidade

Mediana - Agregado	2021							2022							2023					2024				
	Há 4 semanas	Há 1 semana	Hoje	Comp. semanal *	Resp. **	5 dias úteis	Resp. ***	Há 4 semanas	Há 1 semana	Hoje	Comp. semanal *	Resp. **	5 dias úteis	Resp. ***	Há 4 semanas	Há 1 semana	Hoje	Comp. semanal *	Resp. **	Há 4 semanas	Há 1 semana	Comp. semanal *	Resp. **	
IPCA (variação %)	9,77	10,18	10,05	▼ (1)	135	10,03	56	4,79	5,02	5,02	= (1)	135	5,01	56	3,32	3,50	3,46	▼ (1)	116	3,09	3,10	3,09	▼ (1)	96
PIB Total (variação % sobre ano anterior)	4,88	4,71	4,65	▼ (9)	88	4,56	36	0,93	0,51	0,50	▼ (10)	86	0,36	35	2,00	1,95	1,90	▼ (2)	68	2,00	2,10	2,00	▼ (1)	56
Câmbio (R\$/US\$)	5,50	5,56	5,59	▲ (2)	111	5,59	42	5,50	5,55	5,55	= (1)	110	5,60	42	5,30	5,40	5,40	= (1)	84	5,25	5,30	5,30	= (2)	74
Selic (% a.a.)	9,25	9,25	-					11,00	11,25	11,50	▲ (1)	123	11,50	48	7,75	8,00	8,00	= (1)	104	7,00	7,00	7,00	= (5)	92
IGP-M (variação %)	18,54	17,47	17,47	= (1)	83	17,35	25	5,38	5,40	5,41	▲ (3)	81	5,03	25	4,00	4,00	4,00	= (34)	71	4,00	4,00	4,00	= (7)	60
IPCA Administrados (variação %)	15,74	17,03	17,28	▲ (9)	67	17,17	21	4,40	4,29	4,36	▲ (2)	65	4,41	20	3,90	3,90	3,90	= (1)	49	3,50	3,50	3,50	= (33)	42
Conta corrente (US\$ bilhões)	-10,79	-14,50	-19,50	▼ (10)	23	-20,75	10	-19,00	-19,00	-21,50	▼ (1)	22	-22,00	10	-25,60	-24,50	-27,70	▼ (2)	15	-29,60	-35,00	-35,00	= (1)	10
Balança comercial (US\$ bilhões)	70,30	60,30	59,90	▼ (2)	22	57,00	9	63,00	63,00	55,80	▼ (2)	21	55,00	9	58,00	56,50	53,00	▼ (1)	14	56,50	56,00	52,00	▼ (2)	7
Investimento direto no país (US\$ bilhões)	50,00	50,00	52,00	▲ (1)	21	50,00	10	60,00	56,80	58,10	▲ (1)	21	60,00	10	70,00	70,00	70,09	▲ (1)	16	74,25	76,50	73,00	▼ (1)	11
Dívida líquida do setor público (% do PIB)	60,00	59,50	58,95	▼ (2)	22	57,83	8	62,99	63,20	63,00	▼ (1)	21	62,52	8	65,20	65,35	66,29	▲ (2)	19	67,30	68,20	68,96	▲ (2)	14
Resultado primário (% do PIB)	-0,95	-0,60	-0,60	= (1)	28	-0,60	12	-1,18	-1,20	-1,20	= (3)	27	-1,05	12	-0,84	-0,80	-0,70	▲ (1)	23	-0,37	-0,40	-0,40	= (2)	17
Resultado nominal (% do PIB)	-5,80	-5,75	-5,70	▲ (2)	23	-5,38	8	-6,55	-6,80	-7,10	▼ (2)	22	-7,45	8	-6,00	-6,50	-6,50	= (1)	19	-5,45	-5,45	-5,50	▼ (1)	13

* comportamento dos indicadores desde o Focus-Relatório de Mercado anterior; os valores entre parênteses expressam o número de semanas em que vem ocorrendo o último comportamento ** respondentes nos últimos 30 dias *** respondentes nos últimos 5 dias úteis

— 2021 — 2022 — 2023 — 2024

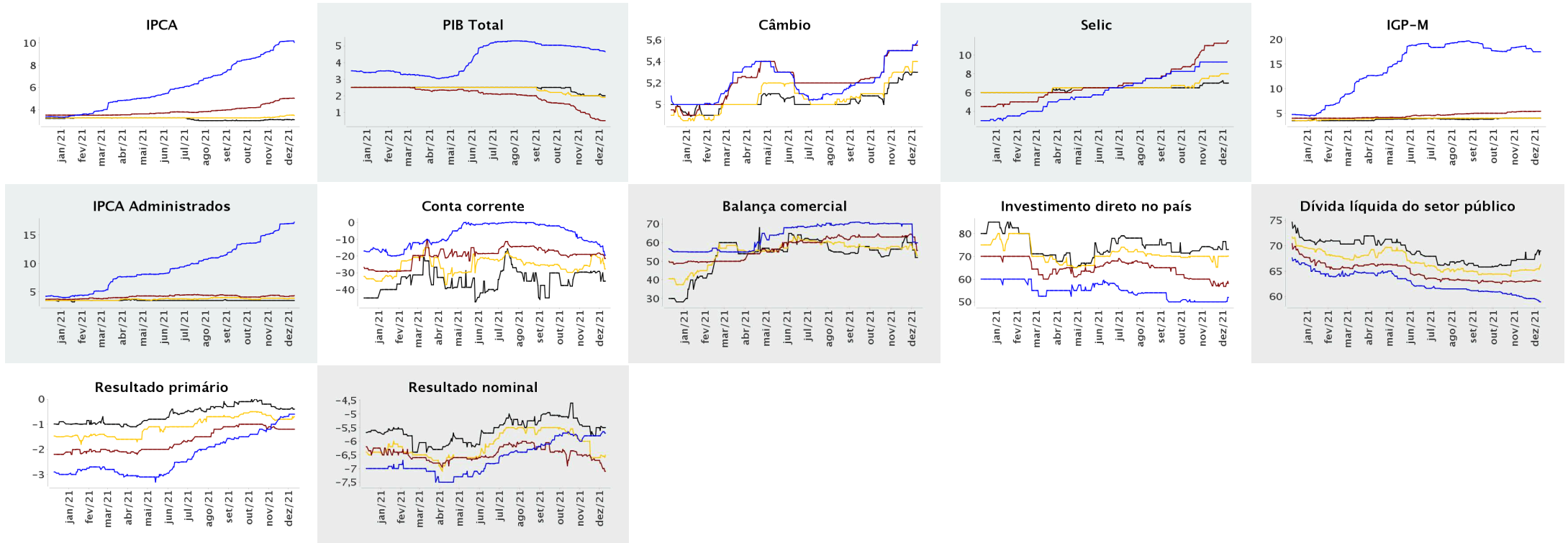

▲ Aumento ▼ Diminuição = Estabilidade

Mediana - Agregado

	dez/2021							jan/2022							fev/2022							Infl. 12 m suav.					
	Há 4 semanas	Há 1 semana	Hoje	Comp. semanal *	Resp. **	5 dias úteis	Há 4 semanas	Há 1 semana	Hoje	Comp. semanal *	Resp. **	5 dias úteis	Há 4 semanas	Há 1 semana	Hoje	Comp. semanal *	Resp. **	5 dias úteis	Há 4 semanas	Há 1 semana	Hoje	Comp. semanal *	Resp. **	5 dias úteis			
IPCA (variação %)	0,70	0,72	0,72	=	(1)	135	0,70	0,54	0,55	0,54	▼	(2)	131	0,52	0,60	0,69	0,69	=	(1)	130	0,67	0,67	0,67	0,67	0,67		
Câmbio (R\$/US\$)	5,50	5,56	5,59	▲	(2)	111	5,59	5,50	5,51	5,50	▼	(1)	106	5,51	5,50	5,51	5,51	=	(1)	105	5,51	5,51	5,51	5,51	5,51		
Selic (% a.a.)	9,25	9,25	-					-	-	-				10,50	10,75	10,75	10,75	=	(3)	123	10,75	10,75	10,75	10,75	10,75		
IGP-M (variação %)	0,70	0,60	0,60	=	(1)	83	0,50	0,51	0,54	0,52	▼	(1)	82	0,50	0,40	0,40	0,40	=	(7)	82	0,40	0,40	0,40	0,40	0,40		

* comportamento dos indicadores desde o Focus-Relatório de Mercado anterior; os valores entre parênteses expressam o número de semanas em que vem ocorrendo o último comportamento ** respondentes nos últimos 30 dias

— dez/2021 — jan/2022 — fev/2022

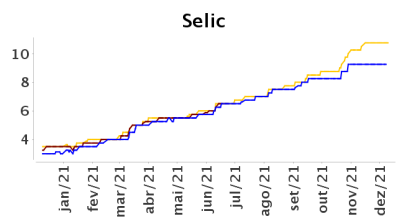
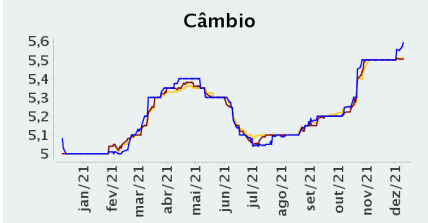
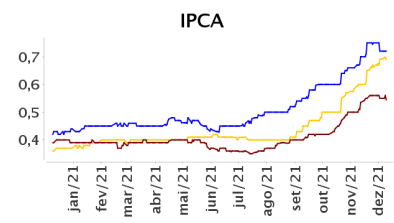

— Infl. 12 m suav.

