

▲ Aumento ▼ Diminuição = Estabilidade

Mediana - Agregado

	2021					2022					2023					2024				
	Há 4 semanas	Há 1 semana	Hoje	Comp. semanal *	Resp. **	Há 4 semanas	Há 1 semana	Hoje	Comp. semanal *	Resp. **	Há 4 semanas	Há 1 semana	Hoje	Comp. semanal *	Resp. **	Há 4 semanas	Há 1 semana	Hoje	Comp. semanal *	Resp. **
IPCA (%)	4,92	5,06	5,15	▲ (6)	125	3,60	3,61	3,64	▲ (1)	120	3,25	3,25	3,25	= (44)	100	3,25	3,25	3,25	= (16)	88
IPCA (atualizações últimos 5 dias úteis, %)	4,98	5,15	5,25	▲ (6)	62	3,67	3,50	3,64	▲ (1)	61	3,25	3,25	3,25	= (37)	51	3,25	3,25	3,25	= (6)	42
PIB (% de crescimento)	3,04	3,21	3,45	▲ (4)	75	2,34	2,33	2,38	▲ (2)	66	2,50	2,50	2,50	= (115)	53	2,50	2,50	2,50	= (62)	52
Taxa de câmbio - fim de período (R\$/US\$)	5,40	5,35	5,30	▼ (2)	108	5,26	5,40	5,35	▼ (1)	103	5,00	5,20	5,20	= (2)	74	5,00	5,10	5,10	= (1)	71
Meta Taxa Selic - fim de período (% a.a.)	5,25	5,50	5,50	= (3)	113	6,00	6,25	6,50	▲ (1)	110	6,50	6,50	6,50	= (7)	81	6,13	6,50	6,50	= (3)	76
IGP-M (%)	12,66	14,81	15,51	▲ (4)	74	4,15	4,18	4,15	▼ (1)	64	4,00	4,00	4,00	= (4)	59	3,78	3,78	3,84	▲ (1)	56
Preços Administrados (%)	7,70	8,11	8,12	▲ (1)	56	4,25	4,30	4,30	= (2)	53	3,78	3,60	3,50	▼ (4)	39	3,75	3,50	3,50	= (3)	37
Produção Industrial (% de crescimento)	5,06	5,50	5,50	= (1)	13	2,15	2,00	2,25	▲ (1)	10	3,00	3,00	3,00	= (5)	9	2,65	2,50	2,50	= (1)	8
Conta Corrente (US\$ bilhões)	-10,00	-1,80	-1,00	▲ (2)	18	-20,60	-20,30	-20,00	▲ (1)	15	-30,55	-30,00	-30,00	= (2)	9	-38,90	-38,70	-38,70	= (2)	7
Balança Comercial (US\$ bilhões)	57,65	64,00	64,00	= (2)	19	54,05	55,02	56,52	▲ (1)	16	55,90	55,45	55,45	= (2)	10	55,10	55,00	56,50	▲ (1)	8
Investimento Direto no País (US\$ bilhões)	55,00	55,01	55,01	= (1)	17	65,00	63,50	63,50	= (1)	16	66,00	66,00	66,00	= (1)	11	71,50	67,00	67,00	= (1)	9
Dívida Líquida do Setor Público (% do PIB)	64,60	65,00	63,75	▼ (1)	18	66,20	66,20	66,00	▼ (2)	16	68,55	69,00	69,00	= (1)	13	71,00	70,60	70,60	= (1)	11
Resultado Primário (% do PIB)	-3,05	-3,10	-3,10	= (3)	23	-2,15	-2,00	-2,00	= (3)	22	-1,60	-1,10	-1,10	= (1)	17	-1,05	-0,80	-0,80	= (1)	15
Resultado Nominal (% do PIB)	-7,50	-7,20	-7,30	▼ (1)	17	-6,70	-6,60	-6,65	▼ (1)	16	-6,60	-6,60	-6,60	= (4)	12	-6,10	-6,05	-6,05	= (1)	10

\* comportamento dos indicadores desde o Focus-Relatório de Mercado anterior; os valores entre parênteses expressam o número de semanas em que vem ocorrendo o último comportamento \*\* número de respostas na amostra mais recente

2021 — 2022 — 2023 — 2024 —

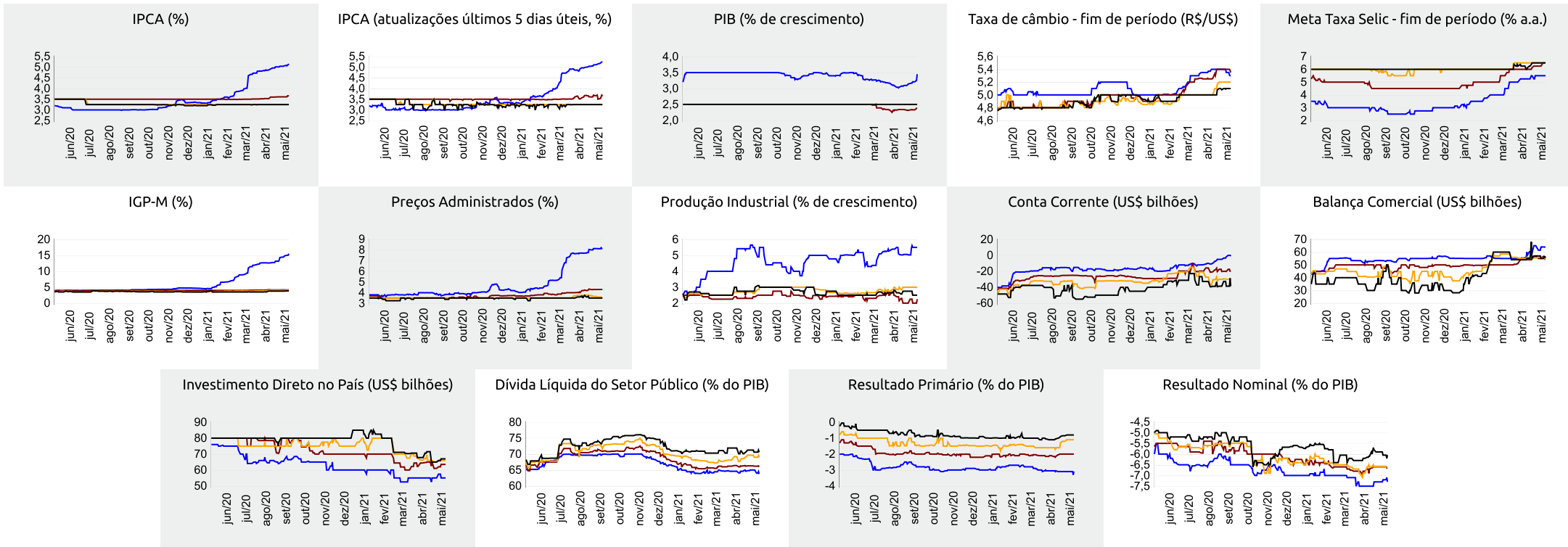



Expectativas de Mercado

14 de maio de 2021

▲ Aumento ▼ Diminuição = Estabilidade

Mediana - Agregado	mai/21					jun/21					jul/21					Próximos 12 meses, suavizada				
	Há 4 semanas	Há 1 semana	Hoje	Comp. semanal *	Resp. **	Há 4 semanas	Há 1 semana	Hoje	Comp. semanal *	Resp. **	Há 4 semanas	Há 1 semana	Hoje	Comp. semanal *	Resp. **	Há 4 semanas	Há 1 semana	Hoje	Comp. semanal *	Resp. **
IPCA (%)	0,31	0,46	0,58	▲ (8)	123	0,27	0,31	0,37	▲ (1)	123	0,28	0,30	0,30	= (3)	123	3,89	4,06	4,16	▲ (4)	108
IPCA (atualizações últimos 5 dias úteis, %)	0,33	0,60	0,65	▲ (6)	62	0,28	0,35	0,43	▲ (3)	62	0,30	0,30	0,32	▲ (1)	62	4,03	4,22	4,23	▲ (5)	57
Taxa de câmbio - fim de período (R\$/US\$)	5,55	5,42	5,40	▼ (2)	104	5,50	5,42	5,36	▼ (3)	103	5,50	5,40	5,35	▼ (3)	103					
Meta Taxa Selic (% a.a.)	3,50	-	-			4,00	4,25	4,25	= (2)	110	-	-	-							
IGP-M (%)	0,55	1,50	1,90	▲ (10)	76	0,38	0,72	0,80	▲ (6)	75	0,24	0,35	0,35	= (1)	75	4,57	5,60	5,59	▼ (2)	61

\* comportamento dos indicadores desde o Focus-Relatório de Mercado anterior; os valores entre parênteses expressam o número de semanas em que vem ocorrendo o último comportamento \*\* número de respostas na amostra mais recente

mai/21 — jun/21 — jul/21 — Próximos 12 meses, suavizada

